

IL DOLORE IN RIABILITAZIONE

Focus On Artrosi e Osteoporosi

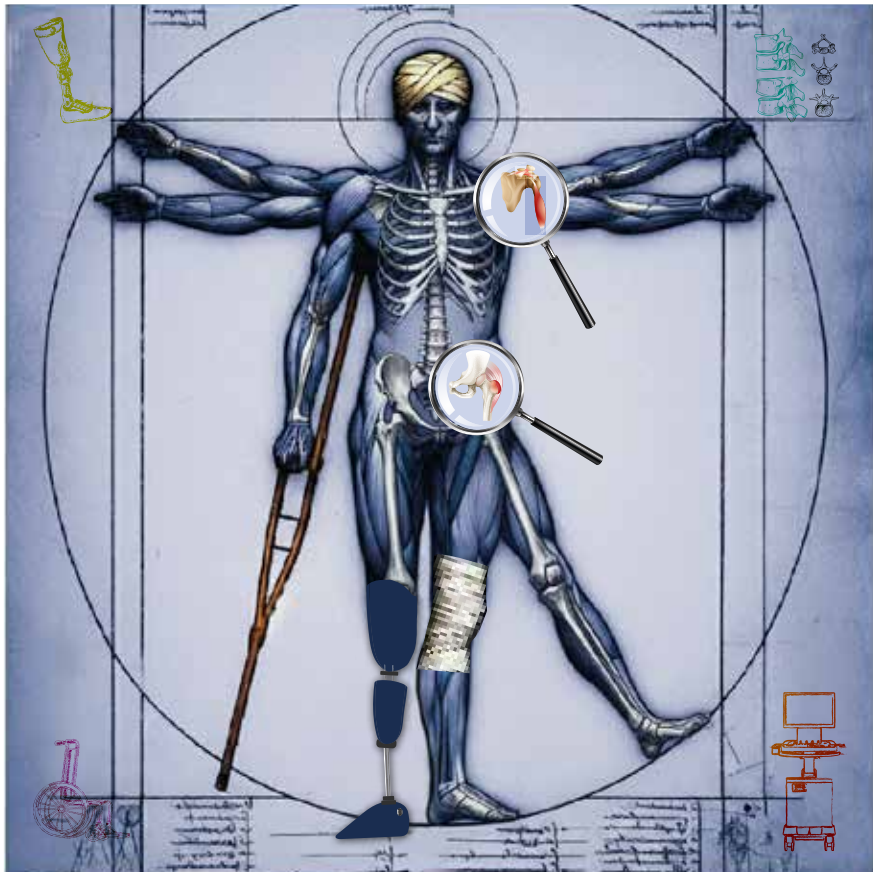

2^a edizione

Bari, Nicolaus Hotel | 27-28 marzo 2026
Responsabile Scientifico Giovanni De Nicolò

FACULTY

Roberto **Anaclerio** - Bari
Michela **Andrani** - Lecce
Alessandra **Bruno** - Bari
Angela **Dantone** - Bari
Giovanni **De Nicolò** - Bari
Luisa **De Palma** - Bari
Angelo **Di Iorio** - Chieti
Mariapia **Iacobellis** - Bari
Francesco **Lavarra** - Capurso (BA)
Angela **Lopopolo** - Bari
Riccardo Giuseppe **Marvulli** - Bari
Giuseppe **Masiello** - Bari
Massimo **Merlo** - Bari
Andrea **Mocci** - Bari
Vittorio Saverio **Nappi** - Bari
Angela **Notarnicola** - Bari
Luigi **Pansini** - Bari
Giovanni **Papeo** - Bari
Raffaello **Pellegrino** - Casamassima (BA)
Mauro **Piria** - Terralba (OR)
Maurizio **Ranieri** - Bari
Laura **Rizzo** - Adelfia (BA)
Valentina **Rossano** - Bari
Lucia **Serafino** - Bari
Gian Lorenzo **Sisti** - Bari
Giovanni Battista **Vavalle** - Bari
Antonio **Virgilio** - Bari

VENERDÌ 27 MARZO

- 13.30 Registrazione dei partecipanti
- 13.45 Apertura dei lavori e Saluti delle Autorità
Giovanni De Nicolò

I SESSIONE

Moderatori: GIOVANNI DE NICOLÒ, FRANCESCO LAVARRA

- 14.00 **Artrosi: fisiopatologia del dolore, dolore nocicettivo o mixed pain?**
Mariapia Iacobellis
- 14.20 **Il mal di schiena: dolore meccanico-degenerativo vs dolore infiammatorio**
Lucia Serafino
- 14.40 **La riabilitazione nella gestione del dolore artrosico: il fisiatra come trait d'union del team interprofessionale**
Maurizio Ranieri
- 15.00 **Dolore osseo: osteoporosi ed edema osseo, fisiopatologia e terapia**
Angela Dantone
- 15.20 Discussione sulle tematiche trattate
- 15.50 COFFEE BREAK

II SESSIONE

Moderatori: GIOVANNI PAPEO, MAURO PIRIA

- 16.20 **Il dolore vertebrale di natura traumatica, degenerativa, oncologica: il punto di vista del neurochirurgo**
Luigi Pansini
- 16.40 **Focus on: trattamento riabilitativo nell'osteoporosi**
Alessandra Bruno
- 17.00 **Il management del dolore cronico in neuroriabilitazione**
Raffello Pellegrino
- 17.20 **L'aging del muscolo, il modello della Skeletal Muscle Function Deficit**
Angelo Di Iorio
- 17.40 **Il dolore in ottica di genere**
Michela Andrani
- 18.00 Discussione sulle tematiche trattate
- 18.50 Chiusura dei lavori della prima giornata

SABATO 28 MARZO

8.50 Apertura dei lavori
Giovanni De Nicolò

III SESSIONE

Moderatori: RICCARDO GIUSEPPE MARVULLI, MASSIMO MERLO

- 9.00 **Approccio multidisciplinare all'algodistrofia (CPRS): ruolo della biostimolazione**
Angela Notarnicola
- 9.20 **Artrosi e ozono**
Roberto Anaclerio
- 9.40 **La spalla: imaging radiologico, anatomia e patologia, cenni di radiologia interventistica**
Valentina Rossano
- 10.00 **Spalla artrosica: il punto di vista dell'ortopedico. Opzioni chirurgiche di trattamento**
Andrea Mocci
- 10.20 **Spalla artrosica: recupero funzionale e controllo del dolore come obiettivo riabilitativo**
Angela Lopopolo
- 10.40 Discussione sulle tematiche trattate
- 11.00 COFFEE BREAK

IV SESSIONE

Moderatori: GIUSEPPE MASIELLO, VITTORIO SAVERIO NAPPI, LAURA RIZZO

11.30 L'anca: imaging radiologico, anatomia e patologia, cenni di radiologia interventistica

Valentina Rossano

11.50 Anca artrosica: procedure interventistiche nella gestione del dolore

Antonio Virgilio

12.10 Anca artrosica: il punto di vista dell'ortopedico

Giovanni B. Vavalle

12.30 Anca artrosica: l'importanza della gestione riabilitativa nel trattamento conservativo e post-chirurgico

Gian Lorenzo Sisti

12.50 Il doppio volto del dolore: diagnosi differenziale in area pelvica

Luisa De Palma

13.10 Discussione sulle tematiche trattate

13.50 Chiusura dei lavori e compilazione del questionario ECM online

La compilazione del questionario di verifica dell'apprendimento è in modalità online. Il questionario sarà attivo per 72 ore a partire dal termine dell'evento

INFORMAZIONI GENERALI

SEDE

Nicolaus Hotel

Via Cardinale Agostino Ciasca, 27 - Bari
Telefono: 080 568 2111

ISCRIZIONE

L'iscrizione è **gratuita** e dà diritto a: partecipazione alle sessioni scientifiche, coffee break, kit congressuale, attestato di partecipazione



Inquadra il **QRCode** o visita la sezione "Calendario eventi" del sito www.e20econvegni.it per compilare il form di adesione.

ECM (ID 471187)

Il Provider **e20econvegni s.r.l. (n. 432)**, ha assegnato all' evento **n. 9** crediti formativi. L'evento è rivolto a **n. 100 Medici Chirurghi** (Area Interdisciplinare)

Il rilascio della certificazione dei crediti è subordinato alla partecipazione all'intero programma formativo, alla verifica dell'apprendimento ed alla corrispondenza tra professione del partecipante e professione cui l'evento è rivolto.

OBIETTIVO FORMATIVO DI PROCESSO:

Documentazione clinica. Percorsi clinico assistenziali diagnostici e riabilitativi, profili di assistenza - profili di cura (3)

CON IL PATROCINIO DI



Ordine dei Medici
Chirurghi e Odontoiatri
della Provincia di Bari
www.omceo.bari.it



SEGRETERIA ORGANIZZATIVA E PROVIDER ECM (N. 432)



E20ECONVEGNI S.R.L.

Trani (BT): Via Tasselgardo, 68 - 76125
Bari: Via Podgora, 134 - 70124
www.e20econvegni.it - terry@e20econvegni.it
Referente del progetto:
Terry Dellino 347/5517766

